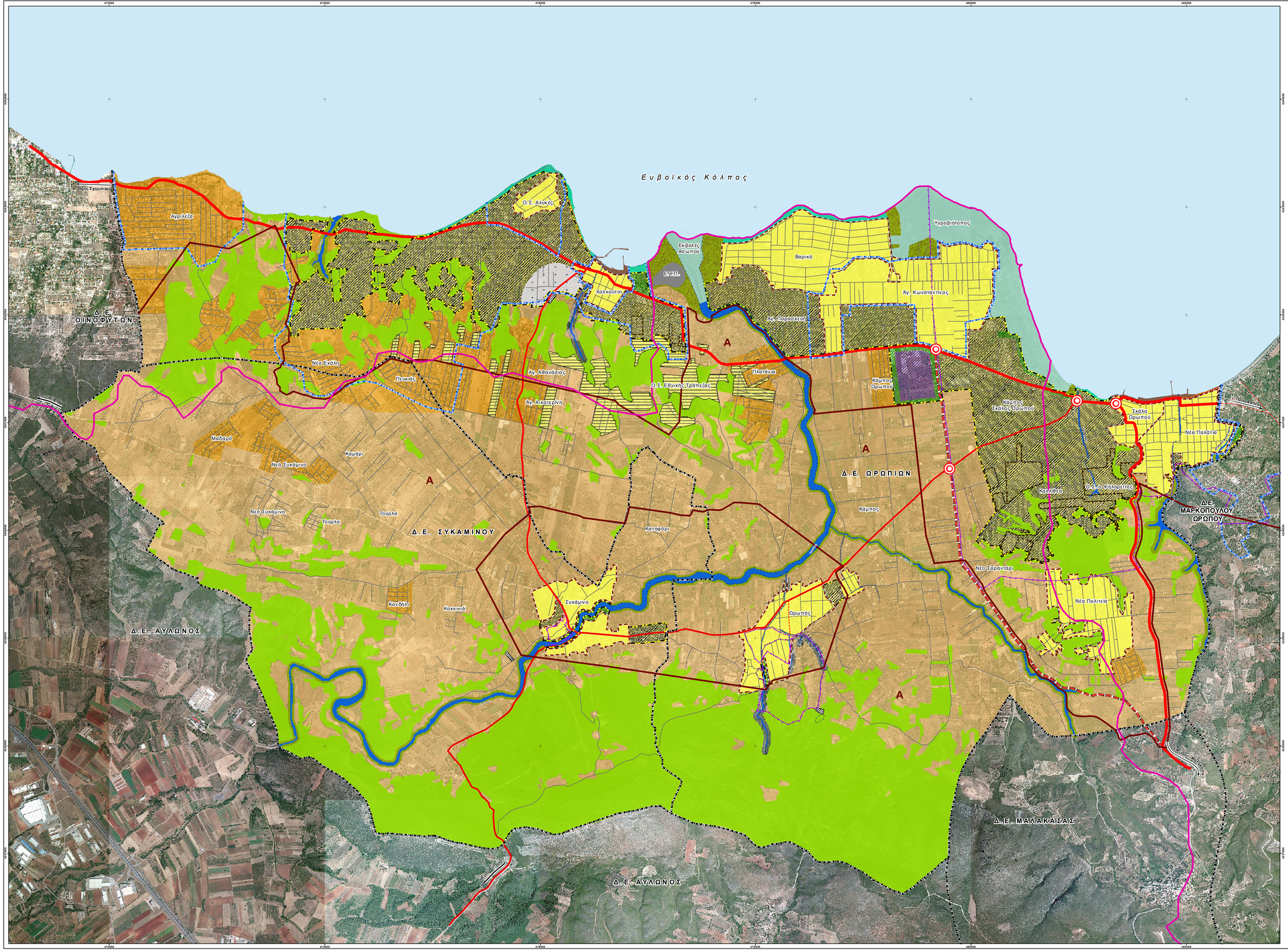

ΥΠΟΜΝΗΜΑ

- Όριο Δημοτικών Ενοτήτων
- Όριο ΖΟΕ β' κατοικίας (ΦΕΚ 45/Δ/1985 - ΦΕΚ 556/Δ/1988)
- Όριο περιοχής Α' (ΦΕΚ 707/Δ/1979)
- Όριο υδρογεωλογικής λεκάνης Ασωπού
- Όριο οικισμών
- Όριο οικιστικών επεκτάσεων
- Οροθέτηση ρεμάτων
- Όριο οικοδομικών συνεταιρισμών
- Θεσμοθετημένες οικιστικές περιοχές

Περιοχές Ειδικής Προστασίας

- Π.Ε.Π. 1: Ζώνη προστασίας – ανάδειξης δασών και δασικών εκτάσεων
- Π.Ε.Π. 2: Ζώνη προστασίας – ανάδειξης υγροτόπων
- Π.Ε.Π. 3: Ζώνη προστασίας – ανάδειξης παραποτάμιας περιοχής Ασωπού & παραρεμάτων περιοχών
- Π.Ε.Π. 4: Ζώνη προστασίας - ανάδειξης ακτών

Περιοχές Ελέγχου και Περιορισμού Δόμησης

- Π.Ε.Π.Δ. 1: Ζώνη προστασίας της γεωργικής γης και του αγροτικού τοπίου και ανάπτυξης αγροτικών δραστηριοτήτων
- Π.Ε.Π.Δ. 2: Ζώνη β' κατοικίας

Προς πολεοδόμηση περιοχές

- Προς πολεοδόμηση περιοχές με χρήση κατοικία
- Προς πολεοδόμηση περιοχή με χρήση Χονδρεμπορίου - βιοτεχνίας
- Προς πολεοδόμηση περιοχές με χρήση αστικού πρασίνου
- ΠΠΑΙΠ Οικοδομικού Συνεταιρισμού Εθνικής Τράπεζας
- Ζώνη 250 μ. από το νεκροταφείο

Ιδιαίτερες χρήσεις

- Εθνική Υπηρεσία Πληροφοριών
- Χερσαία Ζώνη Λιμένος
- Κοιμητήριο

Περιοχές αρχαιολογικής προστασίας

- Περιοχή Αρχαιολογικού ελέγχου
- Περιοχή προστασίας Αρχιτεκτονικής κληρονομιάς

Φυσικό τοπίο

- Εκβολές Ασωπού - Υγροβιότοπος
- Ποτάμια - Ρέματα

Ιεράρχηση οδικού δικτύου

- Πρωτεύουσα Αρτηρία
- Πρωτεύουσα Αρτηρία (προτεινόμενη)
- Πρωτεύουσα Αρτηρία (εκτός ορίων μελέτης)
- Δευτερεύουσα Αρτηρία
- Τοπικό δίκτυο
- Πεζόδρομος
- Ισόπεδος κυκλοφοριακός κόμβος

ΕΥΡΩΠΑΪΚΗ ΕΝΩΣΗ
ΕΤΠΑ

ΠΕΡΙΦΕΡΕΙΑ ΑΤΤΙΚΗΣ
ΔΗΜΟΣ ΩΡΩΠΟΥ

ΕΛΛΗΝΙΚΗ ΔΗΜΟΚΡΑΤΙΑ

"ΟΛΟΚΛΗΡΩΣΗ ΓΕΝΙΚΟΥ ΠΟΛΕΟΔΟΜΙΚΟΥ ΣΧΕΔΙΟΥ (Γ.Π.Σ.) ΧΩΡΙΚΗΣ ΥΠΟΕΝΟΤΗΤΑΣ ΤΗΣ ΚΟΙΛΑΔΑΣ ΩΡΩΠΟΥ"

Β' ΦΑΣΗ - ΠΡΟΤΑΣΗ

ΣΥΜΠΡΑΤΤΟΝΤΑ ΓΡΑΦΕΙΑ:

ΧΩΡΟΔΥΝΑΜΙΚΗ - ΠΕΡΙΒΑΛΛΟΝ - ΑΝΑΠΤΥΞΗ Ε.Ε.
ΘΕΜΙΣΤΟΚΛΗΣ ΤΣΑΤΣΟΥΛΗΣ

ΟΜΑΔΑ ΜΕΛΕΤΗΣ:

Στυρίδων Φωκείας
Φώτιος Κοραμάνης
Ειθυμία Κορνέβισση
Luella Pandolfini
Σοφία Νικολάΐδου
Παναγιώτα Κάργα
Νικόλαος Πορώτης
Μάρος Χαλκιαδάκης
Διονύσιος Παναγόπουλος
Αγγελος Μιλάτος
Αλέξανδρος Καστανάκης
Ελευθέριος Καραπιδάκης
Δημήτριος Κορκάκαστας
Χωροτάκτης - Πολεοδόμος
Χωροτάκτης - Πολεοδόμος
Αρ. Αρχιτέκτων - Πολεοδόμος
Αρχιτέκτων Μηχανικός
Αρχιτέκτων Μηχανικός
Αρχιτέκτων - Πολεοδόμος
Συγκοινωνιολόγος
Νομικός
Υδραυλικός
Ηλεκτρολόγος Μηχανικός
Αρχαιολόγος
Δασολόγος
Γεωπόνος

Π 2 Χρήσεις Γης και Προστασία Περιβάλλοντος ΟΤΑ

ΚΛΙΜΑΚΑ 1 : 10.000	ΙΟΥΛΙΟΣ 2018

Σύνταξη	Επιστημ. Επίβλεψης	Θεώρηση __/__/2018