Υ Π Ο Μ Ν Η Μ Α

ΔΙΕΥΘΕΤΗΣΗ ΜΕ ΣΥΡΜΑΤΟΚΙΒΩΤΙΑ

🟩	ΠΡΑΝΕΣ ΑΝΑΧΩΜΑΤΟΣ
🟥	ΠΡΟΣΩΡΙΝΗ ΕΚΣΚΑΦΗ ΚΑΤΑ ΤΗΝ ΚΑΤΑΣΚΕΥΗ
	3: ΣΤΕΨΗ ΑΝΑΧΩΜΑΤΟΣ 2: ΒΑΣΗ ΣΥΡΜΑΤΟΚΙΒΩΤΙΩΝ 1: ΣΤΕΨΗ ΣΥΡΜΑΤΟΚΙΒΩΤΙΩΝ
1+000	ΑΞΟΝΑΣ ΕΡΓΩΝ ΔΙΕΥΘΕΤΗΣΗΣ ΜΕ ΧΙΛΙΟΜΕΤΡΗΣΗ
	1: ΒΑΣΗ ΣΥΡΜΑΤΟΚΙΒΩΤΙΩΝ 2: ΣΤΕΨΗ ΣΥΡΜΑΤΟΚΙΒΩΤΙΩΝ 3: ΣΤΕΨΗ ΑΝΑΧΩΜΑΤΟΣ
🟥	ΠΡΟΣΩΡΙΝΗ ΕΚΣΚΑΦΗ ΚΑΤΑ ΤΗΝ ΚΑΤΑΣΚΕΥΗ
🟩	ΠΡΑΝΕΣ ΑΝΑΧΩΜΑΤΟΣ
15 0+950	ΘΕΣΕΙΣ ΔΙΑΤΟΜΩΝ

ΟΔΟΣ ΑΠΟΚΑΤΑΣΤΑΣΗΣ ΠΡΟΣΒΑΣΗΣ

🟥	ΟΔΟΣ ΣΕ ΟΡΥΓΜΑ
	ΕΡΕΙΣΜΑ ΟΔΟΥ
	ΟΡΙΟ ΟΔΟΣΤΡΩΜΑΤΟΣ
A1 1+000	ΑΞΟΝΑΣ ΟΔΟΥ (ΘΕΣΗ ΔΙΑΤΟΜΗΣ & ΧΙΛ/ΣΗ)
	ΟΡΙΟ ΟΔΟΣΤΡΩΜΑΤΟΣ
	ΕΡΕΙΣΜΑ ΟΔΟΥ
🟩	ΟΔΟΣ ΣΕ ΕΠΙΧΩΜΑ
	ΣΤΑΣΗ ΠΟΛΥΓΩΝΟΜΕΤΡΙΚΗΣ ΟΔΕΥΣΗΣ
○ Σ1 53.94	ΥΨΟΜΕΤΡΟ (m)
△ Τ1	ΤΡΙΓΩΝΟΜΕΤΡΙΚΟ ΣΗΜΕΙΟ
54.48	ΥΨΟΜΕΤΡΟ (m)
εικονοστάσι	ΕΙΚΟΝΟΣΤΑΣΙ
	ΟΤΕ
	ΔΕΗ
	ΟΔΟΦΩΤΙΣΜΟΣ
2/Π	ΚΤΙΣΜΑ

ΚΟΡΥΦΗ ΠΟΛΥΓΩΝΙΚΗΣ	
Κ30	ΑΡΙΘΜΗΣΗ ΚΟΡΥΦΗΣ
R=30μ	ΑΚΤΙΝΑ ΚΑΜΠΥΛΗΣ
X: 300.000,00	ΣΥΝΤΕΤΑΓΜΕΝΕΣ
Y: 4.200.000,00	ΚΟΡΥΦΗΣ ΕΓΣΑ

	ΓΡΑΜΜΗ ΥΦΙΣΤΑΜΕΝΗΣ ΟΡΙΟΘΕΤΗΣΗΣ ΦΕΚ 1428Δ / 29.12.2005 αρ. απόφ. 5038 : "Επικύρωση καθορισμού οριοθέτησης του Ασωπού ποταμού, εντός Νομ. Αυτοδιοίκησης Ανατ. Αττικής, από εκβολή του στην θάλασσα και μέχρι 700 μ. ανάντι της γέφυρας Συκαμίνου".
	ΓΡΑΜΜΗ ΟΡΙΟΘΕΤΗΣΗΣ (ΒΑΣΕΙ ΕΡΓΩΝ ΔΙΕΥΘΕΤΗΣΗΣ)
○100	ΚΟΡΥΦΕΣ ΟΡΙΟΘΕΤΗΣΗΣ ΚΑΙ ΑΡΙΘΜΗΣΗ
	ΓΡΑΜΜΗ ΠΛΗΜΜΥΡΑΣ ΜΕ ΕΡΓΑ ΔΙΕΥΘΕΤΗΣΗΣ ΚΑΙ ΠΛΗΜΜΥΡΙΚΗ ΠΑΡΟΧΗ Q=890m³/sec
	ΔΕΥΤΕΡΕΥΟΥΣΑ ΙΣΟΥΨΗΣ
	ΚΥΡΙΑ ΙΣΟΥΨΗΣ
	ΣΥΡΜΑΤΟΠΕΡΙΦΡΑΞΗ
	ΠΕΡΙΦΡΑΞΗ ΜΕ ΚΑΓΚΕΛΑ
	ΟΡΙΑ ΙΔΙΟΚΤΗΣΙΩΝ ΧΩΡΙΣ ΠΕΡΙΦΡΑΞΗ
	ΟΡΙΑ ΟΔΩΝ
τοίχος	ΤΟΙΧΟΣ
	ΠΟΔΙ ΠΡΑΝΟΥΣ
	ΦΡΥΔΙ ΠΡΑΝΟΥΣ
	ΣΥΡΜΑΤΟΚΙΒΩΤΙΑ

ΔΙΑΓΡΑΜΜΑ ΠΙΝΑΚΙΔΩΝ
1:1.000

ΔΙΑΓΡΑΜΜΑ ΠΙΝΑΚΙΔΩΝ
1:500

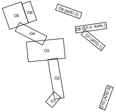

ΠΑΡΑΤΗΡΗΣΕΙΣ:

Η ΓΕΩΜΕΤΡΙΑ ΤΟΥ ΦΟΡΕΑ ΤΗΣ ΓΕΦΥΡΑΣ ΕΓΚΡΙΝΕΤΑΙ ΜΕ ΤΗΝ ΠΡΟΚΑΤΑΡΚΤΙΚΗ ΣΤΑΤΙΚΗ ΜΕΛΕΤΗ

ΕΛΛΗΝΙΚΗ ΔΗΜΟΚΡΑΤΙΑ
ΠΕΡΙΦΕΡΕΙΑ ΑΤΤΙΚΗΣ
ΠΕΡΙΦΕΡΕΙΑΚΗ ΕΝΟΤΗΤΑ ΑΝΑΤΟΛΙΚΗΣ ΑΤΤΙΚΗΣ
ΓΕΝΙΚΗ ΔΙΕΥΘΥΝΣΗ ΑΝΑΠΤΥΞΙΑΚΟΥ ΠΡΟΓΡΑΜΜΑΤΙΣΜΟΥ
ΔΙΕΥΘΥΝΣΗ ΤΕΧΝΙΚΩΝ ΕΡΓΩΝ
ΤΜΗΜΑ ΥΔΡΑΥΛΙΚΩΝ ΕΡΓΩΝ - ΛΙΜΕΝΙΚΩΝ ΕΡΓΩΝ

ΕΡΓΟ:	ΜΕΛΕΤΗ ΑΝΤΙΠΛΗΜΜΥΡΙΚΗΣ ΠΡΟΣΤΑΣΙΑΣ ΑΣΩΠΟΥ ΠΟΤΑΜΟΥ

ΟΡΙΟΘΕΤΗΣΗ
Χ.Θ. 0+000 - Χ.Θ. 3+907

ΟΡΙΖΟΝΤΙΟΓΡΑΦΙΑ με ορθοφωτοχάρτη
Χ.Θ. 1+580 - 2+240

ΑΡ. ΣΧΕΔΙΟΥ:	Ο2.2	ΚΛΙΜΑΚΑ:	1:1.000

ΜΕΛΕΤΕΣ ΥΔΡΑΥΛΙΚΩΝ ΕΡΓΩΝ
ΜΕΛΕΤΕΣ ΣΥΓΚΟΙΝΩΝΙΑΚΩΝ ΕΡΓΩΝ
ΤΟΠΟΓΡΑΦΙΚΕΣ ΜΕΛΕΤΕΣ
ΜΕΛΕΤΕΣ ΠΕΡΙΒΑΛΛΟΝΤΙΚΩΝ ΕΠΙΠΤΩΣΕΩΝ

Κ. ΣΤΑΜΟΣ ΓΡΑΦΕΙΟ ΜΕΛΕΤΩΝ
ΚΩΝΣΤΑΝΤΙΝΟΥΠΟΛΕΩΣ 2-4, Τ.Κ. 183 44 ΜΟΣΧΑΤΟ
Τηλ. 210 7254606-7, Fax 210 7254608, e-mail: stamoscostas@gmail.com

ΑΝΑΔΟΧΟΣ ΜΕΛΕΤΗΣ:
ΣΥΜΠΡΑΤΤΟΝΤΑ ΓΡΑΦΕΙΑ ΜΕΛΕΤΩΝ

1. Κ. ΣΤΑΜΟΣ & ΣΙΑ ΓΡΑΦΕΙΟ ΜΕΛΕΤΩΝ Ε.Ε. (ΤΟΠΟΓΡΑΦΙΚΗ ΜΕΛΕΤΗ,ΥΔΡΑΥΛΙΚΗ ΜΕΛΕΤΗ, ΜΕΛΕΤΗ ΟΔΟΠΟΙΙΑΣ, ΠΕΡΙΒΑΛΛΟΝΤΙΚΗ ΜΕΛΕΤΗ)
2. ΚΑΝΩΝ ΜΕΛΕΤΗΤΙΚΗ ΑΝΩΝΥΜΗ ΕΤΑΙΡΙΑ (ΣΤΑΤΙΚΗ ΜΕΛΕΤΗ)
3. ΑΒΡΑΜΙΔΗΣ ΑΝΕΣΤΗΣ (ΓΕΩΛΟΓΙΚΗ ΜΕΛΕΤΗ)

Ο ΕΚΠΡΟΣΩΠΟΣ ΤΩΝ ΣΥΜΠΡΑΤΤΟΝΤΩΝ ΓΡΑΦΕΙΩΝ ΜΕΛΕΤΩΝ	ΚΩΣΤΑΣ ΣΤΑΜΟΣ Πολιτικός Μηχανικός ΟΝΟΜΑΤΕΠΩΝΥΜΟ	KONSTANTINOS STAMOS Digitally signed by KONSTANTINOS STAMOS Date: 2023.05.26 10:57:11 +03'00' ΥΠΟΓΡΑΦΗ
Ο ΣΥΝΤΑΞΑΣ	ΚΩΣΤΑΣ ΣΤΑΜΟΣ Πολιτικός Μηχανικός ΟΝΟΜΑΤΕΠΩΝΥΜΟ	KONSTANTINOS STAMOS Digitally signed by KONSTANTINOS STAMOS Date: 2023.05.26 10:57:47 +03'00' ΥΠΟΓΡΑΦΗ

ΑΝΑΘΕΩΡΗΣΗ	ΗΜΕΡΟΜΗΝΙΑ	ΠΕΡΙΓΡΑΦΗ
Α	29 ΜΑΪΟΥ 2023	ΑΡΧΙΚΗ ΥΠΟΒΟΛΗ σύμφωνα με Α.Ε.Π.Ο. ΥΠΕΝ/ΔΙΠΑ/45532/3112/26.04.2023
Β		

Γ.Δ.ΑΝ.Π.Ε.Υ. / Δ.Τ.Ε.ΑΝ.Α.	ΔΙΕΥΘΥΝΟΥΣΑ ΥΠΗΡΕΣΙΑ : Δ.Τ.Ε. ΑΝΑΤ. ΑΤΤΤΙΚΗΣ / Τ.Υ.Ε.Λ.Ε.	ΕΛΕΓΧΘΗΚΕ	Ο ΕΠΙΒΛΕΠΩΝ	Θ. ΘΕΟΦΑΝΟΠΟΥΛΟΣ Αγρ. Τοπογράφος Μηχανικός		
		ΘΕΩΡΗΘΗΚΕ	Ο ΠΡΟΪΣΤΑΜΕΝΟΣ ΤΥΕΛΕ	Γ. ΨΑΡΟΜΙΧΑΛΑΚΗΣ Πολιτικος Μηχανικός	ΥΠΟΓΡΑΦΗ	ΗΜΕΡΟΜΗΝΙΑ

ΑΠΟΦΑΣΗ ΑΝΑΘΕΣΗΣ: 3200 / 2017 (ΑΔΑ:6ΦΟ97Α7-8ΣΥ) Οικονομικής Επιτροπής Π.Α. & 1η Συμπληρωματική Σύμβαση (ΑΔΑ:6Θ8Σ7Λ-298)

ΑΠΟΦΑΣΗ ΕΓΚΡΙΣΗΣ Δ.Τ.Ε.ΑΝ.Α.:

ΜΑΪΟΣ 2023

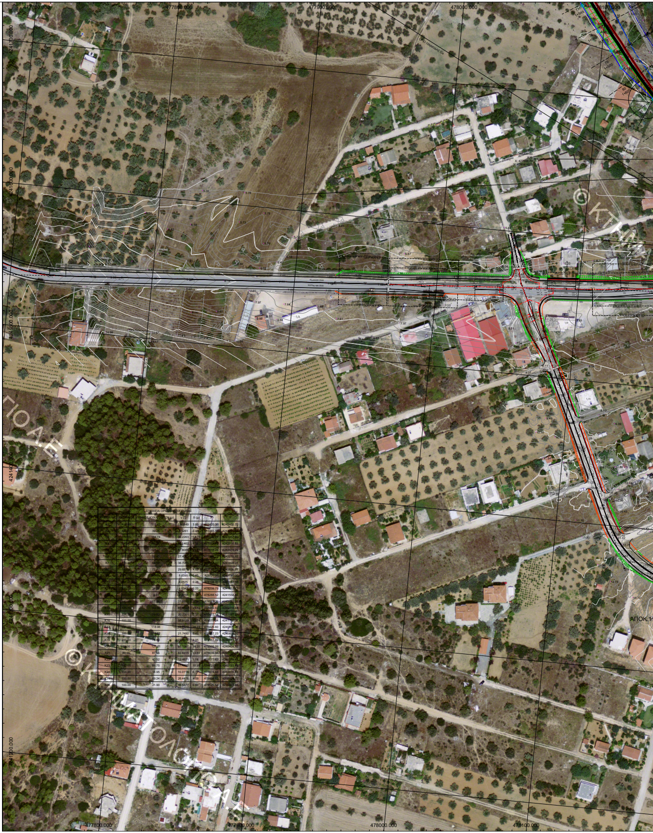

ΣΤΟΙΧΕΙΑ ΟΡΙΖΟΝΤΙΟΓΡΑΦΙΑΣ						
ΚΑΜΠΥΛΗ	ΑΚΤΙΝΑ (μ)	ΜΗΚΟΣ ΚΥΚΛ. ΤΟΞΟΥ (μ)	γ (°)	δ (μ)	X	Y
K1	[illegible]	112.45	[illegible]	3.89	477420.30	4242400.33
K2	[illegible]	39.28	[illegible]	0.45	[illegible]	[illegible]
K3	[illegible]	184.74	98.2263	[illegible]	[illegible]	4241957.80
K4	[illegible]	[illegible]	[illegible]	1.58	[illegible]	4242016.82
K5	[illegible]	124.27	67.8088	21.51	477818.25	4242078.25
K6	120.00	57.40	[illegible]	[illegible]	[illegible]	4242018.83
K7	[illegible]	64.07	[illegible]	[illegible]	[illegible]	4241898.27
K8	[illegible]	72.47	29.6578	4.82	[illegible]	4241838.75
K9	[illegible]	[illegible]	8.6390	0.85	478129.51	4241748.06
K10	[illegible]	29.72	4.2575	0.28	478198.81	4241687.31
K11	[illegible]	24.28	4.6343	0.25	478239.79	[illegible]
K12	[illegible]	4.01	2.2959	0.02	478288.52	4241558.46
K13	[illegible]	63.88	27.9519	3.39	[illegible]	[illegible]
K14	125.10	142.98	[illegible]	23.62	[illegible]	[illegible]
K15	226.50	79.82	20.2351	5.57	[illegible]	[illegible]
K16	100.00	99.33	56.9129	13.74	[illegible]	[illegible]
K17	[illegible]	118.96	[illegible]	[illegible]	478428.60	[illegible]
K18	300.00	[illegible]	21.7480	5.49	[illegible]	[illegible]
K19	200.00	[illegible]	[illegible]	3.95	[illegible]	[illegible]
K20	[illegible]	127.21	91.1087	34.25	[illegible]	4240404.10
K21	80.00	87.48	62.6315	13.64	478639.88	[illegible]
K22	200.00	43.52	12.4671	1.19	478671.83	[illegible]
K23	[illegible]	89.75	[illegible]	10.92	[illegible]	4240193.45
K24	200.00	34.95	10.0118	[illegible]	478874.88	4240074.80
K25	150.00	69.24	26.4478	4.09	[illegible]	[illegible]
K26	100.00	21.90	12.5477	0.60	478529.54	[illegible]

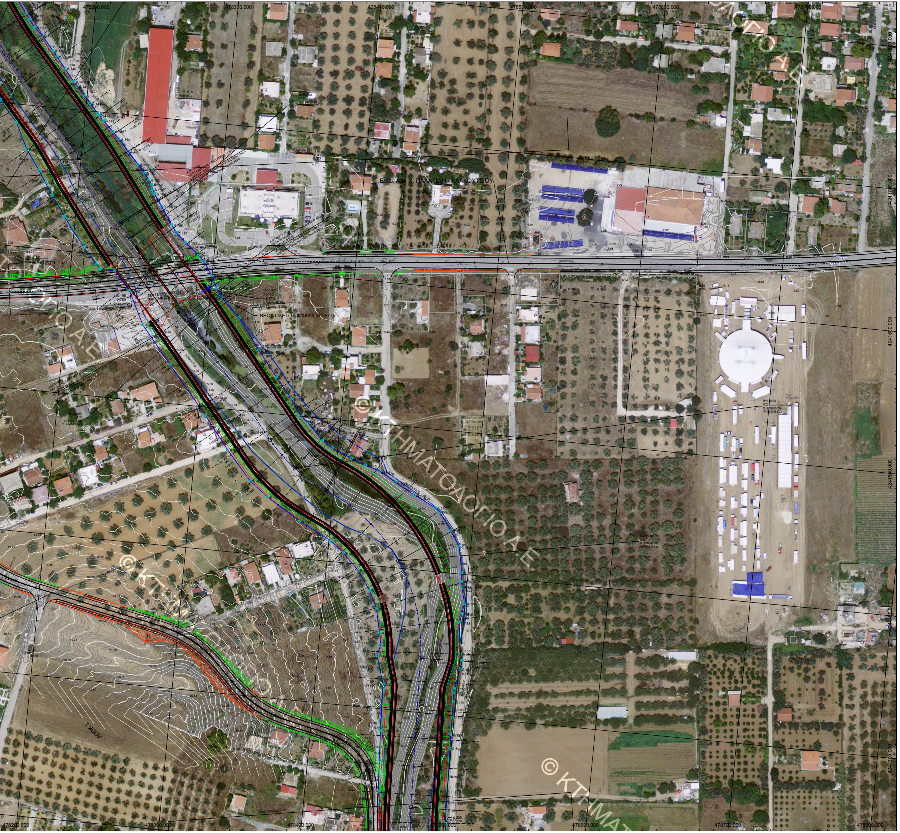

© ΚΤΗΜΑΤΟΛΟΓΙΟ Α.Ε

ΠΙΝΑΚΑΣ ΣΥΝΤΕΤΑΓΜΕΝΩΝ ΣΗΜΕΙΩΝ ΟΡΙΟΘΕΤΗΣΗΣ ΜΕ ΕΡΓΑ ΔΙΕΥΘΕΤΗΣΗΣ				
ΑΡΙΘΜΟΣ ΣΗΜΕΙΟΥ	X	Y	Elevation	ΘΕΣΗ ΣΗΜΕΙΟΥ ΑΡΙΣΤΕΡΑ - ΔΕΞΙΑ
1	477741.72	4242685.20	0.23	Δ
2	477738.95	4242669.55	0.54	Δ
3	477735.96	4242649.79	0.58	Δ
4	477733.07	4242629.91	0.60	Δ
5	477731.77	4242620.54	0.55	Δ
6	477731.51	4242618.04	0.56	Δ
7	477731.66	4242610.12	0.71	Δ
8	477728.61	4242590.23	0.79	Δ
9	477726.05	4242570.39	0.58	Δ
10	477723.22	4242551.31	0.60	Δ
11	477723.13	4242550.61	0.59	Δ
12	477720.70	4242530.75	0.29	Δ
13	477718.00	4242510.93	0.17	Δ
14	477715.18	4242491.10	0.13	Δ
15	477709.42	4242469.92	0.01	Δ
16	477700.70	4242451.87	0.25	Δ
17	477692.34	4242433.71	0.27	Δ
18	477682.26	4242411.65	0.24	Δ
19	477686.45	4242401.30	0.60	Δ
20	477667.98	4242364.29	0.90	Δ
21	477652.06	4242363.66	0.63	Δ
22	477641.50	4242346.63	0.57	Δ
23	477626.61	4242330.71	0.49	Δ
24	477609.23	4242315.91	0.42	Δ
25	477590.17	4242309.54	0.48	Δ
26	477571.28	4242302.97	0.36	Δ
27	477570.21	4242302.60	0.35	Δ
28	477552.34	4242296.50	0.36	Δ
29	477532.91	4242290.63	0.65	Δ
30	477516.16	4242285.65	0.48	Δ
31	477513.52	4242283.07	0.53	Δ
32	477508.99	4242281.03	0.59	Δ
33	477503.24	4242277.91	0.70	Δ
34	477496.22	4242266.24	0.86	Δ
35	477496.60	4242265.00	0.85	Δ
36	477503.18	4242246.10	0.62	Δ
37	477508.27	4242229.73	0.79	Δ
38	477509.21	4242226.80	0.80	Δ
39	477513.85	4242211.32	0.77	Δ
40	477514.39	4242209.52	0.74	Δ
41	477515.35	4242206.17	0.70	Δ
42	477516.42	4242201.87	0.73	Δ
43	477516.88	4242199.99	0.74	Δ
44	477519.35	4242188.96	0.82	Δ
45	477520.08	4242185.44	0.86	Δ
46	477523.94	4242165.82	1.20	Δ
47	477528.42	4242146.33	1.13	Δ
48	477532.67	4242126.79	1.18	Δ
49	477537.06	4242107.27	1.16	Δ
50	477541.33	4242087.73	1.20	Δ
51	477544.88	4242072.50	1.21	Δ
52	477548.43	4242064.50	1.23	Δ
53	477551.31	4242059.32	1.25	Δ
54	477555.69	4242052.82	1.28	Δ
55	477560.01	4242047.50	1.31	Δ
56	477560.03	4242047.48	1.31	Δ
57	477564.83	4242042.53	1.34	Δ
58	477570.05	4242038.01	1.36	Δ
59	477570.71	4242037.49	1.36	Δ
60	477575.60	4242033.94	1.40	Δ
61	477580.56	4242030.84	1.44	Δ
62	477587.65	4242027.24	1.48	Δ
63	477594.10	4242024.75	1.49	Δ
64	477596.64	4242023.95	1.48	Δ
65	477600.53	4242022.88	1.47	Δ

ΠΙΝΑΚΑΣ ΣΥΝΤΕΤΑΓΜΕΝΩΝ ΣΗΜΕΙΩΝ ΟΡΙΟΘΕΤΗΣΗΣ ΜΕ ΕΡΓΑ ΔΙΕΥΘΕΤΗΣΗΣ

ΑΡΙΘΜΟΣ ΣΗΜΕΙΟΥ	X	Y	Elevation	ΘΕΣΗ ΣΗΜΕΙΟΥ ΑΡΙΣΤΕΡΑ - ΔΕΞΙΑ
66	477608.84	4242021.43	1.51	Δ
67	477621.01	4242020.72	1.63	Δ
68	477629.01	4242021.08	1.72	Δ
69	477638.46	4242022.51	1.73	Δ
70	477642.81	4242025.70	1.73	Δ
71	477669.24	4242034.74	1.75	Δ
72	477674.45	4242038.28	1.77	Δ
73	477688.06	4242043.32	1.80	Δ
74	477697.54	4242046.72	1.85	Δ
75	477710.02	4242052.79	1.89	Δ
76	477718.82	4242057.42	1.92	Δ
77	477723.42	4242060.63	1.91	Δ
78	477734.62	4242067.24	1.84	Δ
79	477744.32	4242073.10	1.90	Δ
80	477750.83	4242076.45	1.88	Δ
81	477762.11	4242080.81	2.05	Δ
82	477768.21	4242080.18	2.18	Δ
83	477774.55	4242082.24	2.25	Δ
84	477785.73	4242085.23	2.06	Δ
85	477794.23	4242088.10	2.06	Δ
86	477804.40	4242093.70	2.22	Δ
87	477816.09	4242096.62	2.02	Δ
88	477821.22	4242096.84	2.04	Δ
89	477836.25	4242092.78	2.46	Δ
90	477844.43	4242088.37	2.44	Δ
91	477845.29	4242086.72	2.76	Δ
92	477862.96	4242077.03	2.46	Δ
93	477877.40	4242069.57	2.96	Δ
94	477887.83	4242063.75	2.67	Δ
95	477897.90	4242055.98	2.80	Δ
96	477908.52	4242045.41	3.42	Δ
97	477915.51	4242037.79	3.32	Δ
98	477922.19	4242029.10	3.35	Δ
99	477927.28	4242021.89	2.76	Δ
100	477932.57	4242014.95	2.51	Δ
101	477936.16	4242007.68	2.46	Δ
102	477937.35	4242004.72	2.61	Δ
103	477942.92	4241987.28	4.36	Δ
104	477947.67	4241976.70	4.46	Δ
105	477957.06	4241958.26	4.40	Δ
106	477963.43	4241945.94	4.49	Δ
107	477965.70	4241941.57	4.53	Δ
108	477973.43	4241929.42	4.36	Δ
109	477977.84	4241924.31	4.50	Δ
110	477981.80	4241920.55	4.46	Δ
111	477988.10	4241915.85	4.51	Δ
112	477992.25	4241912.85	4.59	Δ
113	477998.50	4241908.18	4.60	Δ
114	478016.77	4241899.48	4.21	Δ
115	478034.49	4241890.65	4.42	Δ
116	478040.60	4241887.63	4.50	Δ
117	478054.85	4241879.64	4.57	Δ
118	478070.86	4241870.31	4.65	Δ
119	478075.09	4241866.89	4.62	Δ
120	478081.73	4241861.52	4.46	Δ
121	478090.05	4241852.80	4.42	Δ
122	478097.93	4241844.49	4.09	Δ
123	478100.49	4241841.80	3.84	Δ
124	478108.14	4241831.87	4.39	Δ
125	478114.23	4241824.06	4.85	Δ
126	478117.40	4241819.56	4.83	Δ
127	478123.18	4241810.49	4.95	Δ
128	478126.03	4241806.12	4.98	Δ
129	478130.55	4241795.84	5.18	Δ
130	478131.01	4241794.60	5.33	Δ

ΠΙΝΑΚΑΣ ΣΥΝΤΕΤΑΓΜΕΝΩΝ ΣΗΜΕΙΩΝ ΟΡΙΟΘΕΤΗΣΗΣ ΜΕ ΕΡΓΑ ΔΙΕΥΘΕΤΗΣΗΣ

ΑΡΙΘΜΟΣ ΣΗΜΕΙΟΥ	X	Y	Elevation	ΘΕΣΗ ΣΗΜΕΙΟΥ ΑΡΙΣΤΕΡΑ - ΔΕΞΙΑ
131	478135.66	4241787.00	5.20	Δ
132	478139.32	4241781.02	5.15	Δ
133	478142.62	4241776.44	4.92	Δ
134	478151.64	4241764.08	5.12	Δ
135	478154.32	4241760.43	5.04	Δ
136	478158.35	4241755.01	4.92	Δ
137	478164.16	4241750.05	4.40	Δ
138	478172.73	4241740.04	4.53	Δ
139	478176.31	4241735.78	4.70	Δ
140	478182.44	4241728.40	5.00	Δ
141	478189.47	4241719.66	5.23	Δ
142	478192.15	4241716.59	5.27	Δ
143	478198.11	4241710.22	5.34	Δ
144	478202.56	4241705.38	5.34	Δ
145	478208.47	4241699.00	5.34	Δ
146	478209.87	4241697.47	5.34	Δ
147	478213.03	4241694.29	5.35	Δ
148	478220.31	4241687.34	5.35	Δ
149	478225.19	4241682.31	5.33	Δ
150	478232.52	4241674.41	5.26	Δ
151	478240.24	4241665.91	5.30	Δ
152	478245.49	4241660.20	5.41	Δ
153	478248.86	4241655.80	5.49	Δ
154	478251.26	4241652.72	5.55	Δ
155	478252.21	4241649.15	5.55	Δ
156	478253.95	4241646.44	5.57	Δ
157	478259.57	4241638.20	5.70	Δ
158	478268.06	4241625.81	5.87	Δ
159	478271.85	4241620.37	5.96	Δ
160	478279.14	4241614.29	6.21	Δ
161	478288.92	4241605.98	6.53	Δ
162	478293.16	4241602.33	7.72	Δ
163	478299.51	4241592.79	7.88	Δ
164	478304.08	4241584.76	5.96	Δ
165	478307.77	4241578.35	5.13	Δ
166	478321.89	4241564.92	4.69	Δ
167	478337.85	4241543.66	5.09	Δ
168	478352.05	4241525.83	5.15	Δ
169	478364.00	4241511.66	5.38	Δ
170	478372.50	4241499.60	5.41	Δ
171	478377.55	4241495.58	5.63	Δ
172	478388.74	4241484.47	5.41	Δ
173	478396.04	4241480.04	5.36	Δ
174	478410.11	4241474.02	5.42	Δ
175	478420.51	4241470.07	5.60	Δ
176	478431.24	4241466.82	5.71	Δ
177	478442.46	4241460.21	5.62	Δ
178	478457.05	4241452.32	6.09	Δ
179	478472.42	4241444.94	5.99	Δ
180	478476.09	4241442.20	6.01	Δ
181	478484.95	4241429.78	5.90	Δ
182	478491.95	4241419.00	5.89	Δ
183	478495.39	4241401.42	6.25	Δ
184	478495.91	4241394.89	6.04	Δ
185	478496.57	4241391.07	5.99	Δ
186	478499.53	4241379.80	6.02	Δ
187	478498.49	4241372.58	5.98	Δ
188	478497.12	4241365.82	5.93	Δ
189	478499.94	4241343.97	6.06	Δ
190	478501.72	4241339.42	6.13	Δ
191	478500.81	4241333.14	6.09	Δ
192	478498.22	4241319.20	5.92	Δ
193	478498.10	4241316.58	5.88	Δ
194	478498.33	4241309.83	5.87	Δ
195	478498.58	4241299.12	5.92	Δ

ΠΙΝΑΚΑΣ ΣΥΝΤΕΤΑΓΜΕΝΩΝ ΣΗΜΕΙΩΝ ΟΡΙΟΘΕΤΗΣΗΣ ΜΕ ΕΡΓΑ ΔΙΕΥΘΕΤΗΣΗΣ

ΑΡΙΘΜΟΣ ΣΗΜΕΙΟΥ	X	Y	Elevation	ΘΕΣΗ ΣΗΜΕΙΟΥ ΑΡΙΣΤΕΡΑ - ΔΕΞΙΑ
196	478498.81	4241286.84	5.99	Δ
197	478499.13	4241277.06	6.03	Δ
198	478500.00	4241257.19	6.12	Δ
199	478500.61	4241233.38	6.28	Δ
200	478501.05	4241223.72	6.36	Δ
201	478502.55	4241209.25	6.48	Δ
202	478505.92	4241193.82	6.39	Δ
203	478511.30	4241175.23	6.51	Δ
204	478514.40	4241166.39	6.55	Δ
205	478519.27	4241152.32	6.63	Δ
206	478521.25	4241145.69	6.72	Δ
207	478523.24	4241136.42	6.82	Δ
208	478530.50	4241115.32	7.40	Δ
209	478530.61	4241108.16	7.31	Δ
210	478528.57	4241094.40	7.14	Δ
211	478520.29	4241076.53	7.50	Δ
212	478516.33	4241070.20	7.43	Δ
213	478512.26	4241060.18	7.47	Δ
214	478505.99	4241049.20	7.56	Δ
215	478495.17	4241033.45	7.72	Δ
216	478486.28	4241021.11	7.63	Δ
217	478484.17	4241017.71	7.56	Δ
218	478477.66	4241006.76	7.57	Δ
219	478474.89	4240999.92	7.63	Δ
220	478473.04	4240993.70	7.67	Δ
221	478471.49	4240986.50	7.72	Δ
222	478470.68	4240980.78	7.68	Δ
223	478470.49	4240975.40	7.63	Δ
224	478470.58	4240973.00	7.62	Δ
225	478470.96	4240966.63	7.63	Δ
226	478471.76	4240961.82	7.59	Δ
227	478473.90	4240952.64	7.54	Δ
228	478474.96	4240949.21	7.60	Δ
229	478476.20	4240946.24	7.63	Δ
230	478478.34	4240941.00	7.66	Δ
231	478481.90	4240934.62	7.68	Δ
232	478485.08	4240929.80	7.73	Δ
233	478489.87	4240922.51	7.84	Δ
234	478496.30	4240912.40	7.77	Δ
235	478502.48	4240903.00	7.69	Δ
236	478505.90	4240896.83	7.79	Δ
237	478507.58	4240893.71	7.86	Δ
238	478514.21	4240881.24	8.27	Δ
239	478521.07	4240866.10	8.23	Δ
240	478525.51	4240855.76	8.17	Δ
241	478531.28	4240840.45	8.19	Δ
242	478537.68	4240819.25	8.22	Δ
243	478544.04	4240791.41	8.63	Δ
244	478547.41	4240774.37	8.66	Δ
245	478549.77	4240762.54	8.58	Δ
246	478553.85	4240742.34	8.53	Δ
247	478558.46	4240720.39	8.85	Δ
248	478563.62	4240695.45	8.81	Δ
249	478566.71	4240681.17	9.21	Δ
250	478568.46	4240671.21	9.46	Δ
251	478569.86	4240658.78	9.43	Δ
252	478570.53	4240641.54	9.09	Δ
253	478570.34	4240628.93	9.46	Δ
254	478569.44	4240615.06	9.86	Δ
255	478566.24	4240595.01	9.65	Δ
256	478562.08	4240574.13	9.75	Δ
257	478557.05	4240548.19	9.63	Δ
258	478553.92	4240531.23	9.92	Δ
259	478550.21	4240513.00	9.75	Δ
260	478546.14	4240492.02	9.73	Δ

ΠΙΝΑΚΑΣ ΣΥΝΤΕΤΑΓΜΕΝΩΝ ΣΗΜΕΙΩΝ ΟΡΙΟΘΕΤΗΣΗΣ ΜΕ ΕΡΓΑ ΔΙΕΥΘΕΤΗΣΗΣ

ΑΡΙΘΜΟΣ ΣΗΜΕΙΟΥ	X	Y	Elevation	ΘΕΣΗ ΣΗΜΕΙΟΥ ΑΡΙΣΤΕΡΑ - ΔΕΞΙΑ
261	478543.96	4240479.71	10.22	Δ
262	478543.49	4240476.35	10.45	Δ
263	478543.12	4240468.42	10.70	Δ
264	478543.37	4240462.77	10.56	Δ
265	478544.30	4240457.36	10.48	Δ
266	478545.58	4240452.52	10.55	Δ
267	478546.80	4240448.88	10.61	Δ
268	478548.45	4240445.46	10.68	Δ
269	478550.06	4240442.19	10.73	Δ
270	478553.27	4240436.82	10.63	Δ
271	478556.96	4240432.06	10.61	Δ
272	478583.52	4240420.60	11.02	Δ
273	478598.44	4240417.63	11.15	Δ
274	478609.12	4240414.20	11.25	Δ
275	478623.36	4240408.14	11.47	Δ
276	478633.12	4240401.91	11.48	Δ
277	478643.16	4240394.04	11.52	Δ
278	478654.25	4240383.15	11.44	Δ
279	478661.59	4240376.12	11.53	Δ
280	478669.95	4240367.28	11.61	Δ
281	478670.93	4240364.04	11.56	Δ
282	478677.26	4240361.52	11.83	Δ
283	478677.48	4240354.91	11.71	Δ
284	478677.26	4240344.16	11.42	Δ
285	478679.63	4240335.28	11.51	Δ
286	478686.01	4240316.98	11.92	Δ
287	478690.40	4240302.19	11.76	Δ
288	478695.88	4240287.60	11.43	Δ
289	478704.45	4240271.24	11.41	Δ
290	478716.11	4240250.96	11.01	Δ
291	478719.69	4240244.48	10.88	Δ
292	478726.38	4240230.21	11.15	Δ
293	478731.56	4240214.96	11.75	Δ
294	478733.22	4240206.04	11.80	Δ
295	478734.82	4240193.85	11.92	Δ
296	478734.78	4240183.39	11.22	Δ
297	478734.12	4240180.38	10.31	Δ
298	478733.80	4240172.21	10.91	Δ
299	478731.64	4240156.56	11.15	Δ
300	478726.68	4240141.62	11.12	Δ
301	478719.87	4240124.70	10.48	Δ
302	478713.97	4240109.49	11.13	Δ
303	478704.56	4240082.95	12.40	Δ
304	478700.25	4240069.97	13.60	Δ
305	478695.98	4240053.46	13.51	Δ
306	478692.66	4240036.81	13.85	Δ
307	478689.21	4240018.65	14.00	Δ
308	478686.08	4240003.76	13.95	Δ
309	478683.10	4239991.33	13.99	Δ
310	478680.06	4239980.84	14.17	Δ
311	478674.51	4239967.44	14.35	Δ
312	478668.11	4239953.86	14.31	Δ
313	478661.12	4239942.95	14.19	Δ
314	478651.82	4239930.05	14.06	Δ
315	478634.79	4239908.78	13.62	Δ
316	478603.38	4239868.46	13.82	Δ
317	478562.83	4239816.08	13.47	Δ
318	478546.97	4239797.24	13.51	Δ
319	478542.35	4239792.97	13.50	Δ
320	478505.40	4239762.78	12.80	Δ
321	478479.19	4239748.57	10.31	Δ

ΠΙΝΑΚΑΣ ΣΥΝΤΕΤΑΓΜΕΝΩΝ ΣΗΜΕΙΩΝ ΟΡΙΟΘΕΤΗΣΗΣ ΜΕ ΕΡΓΑ ΔΙΕΥΘΕΤΗΣΗΣ

ΑΡΙΘΜΟΣ ΣΗΜΕΙΟΥ	X	Y	Elevation	ΘΕΣΗ ΣΗΜΕΙΟΥ ΑΡΙΣΤΕΡΑ - ΔΕΞΙΑ
322	478465.63	4239789.44	14.73	A
323	478476.24	4239797.99	14.63	A
324	478480.55	4239801.55	14.58	A
325	478486.67	4239806.39	14.49	A
326	478491.71	4239810.33	14.30	A
327	478496.97	4239814.01	14.11	A
328	478501.61	4239817.42	13.45	A
329	478507.02	4239821.82	12.76	A
330	478514.93	4239830.06	12.38	A
331	478523.18	4239840.76	12.43	A
332	478530.56	4239850.16	11.82	A
333	478541.88	4239865.28	11.82	A
334	478549.25	4239875.02	11.46	A
335	478561.87	4239891.70	10.20	A
336	478572.64	4239905.73	9.01	A
337	478581.39	4239917.32	9.64	A
338	478590.50	4239929.15	10.32	A
339	478593.90	4239933.77	10.33	A
340	478597.24	4239938.12	10.47	A
341	478606.78	4239949.89	10.67	A
342	478615.86	4239960.84	10.93	A
343	478622.79	4239968.95	11.54	A
344	478627.67	4239976.01	11.94	A
345	478631.91	4239983.64	11.94	A
346	478635.63	4239992.54	11.95	A
347	478639.76	4240003.89	11.99	A
348	478642.25	4240013.55	12.16	A
349	478643.54	4240025.12	12.08	A
350	478646.22	4240044.52	10.49	A
351	478647.36	4240054.37	10.28	A
352	478650.68	4240072.70	9.68	A
353	478652.88	4240078.91	10.01	A
354	478659.08	4240095.58	10.53	A
355	478664.10	4240105.05	11.31	A
356	478668.30	4240113.44	11.67	A
357	478671.03	4240119.95	11.63	A
358	478673.63	4240126.46	11.84	A
359	478676.45	4240133.67	12.23	A
360	478679.56	4240141.86	12.63	A
361	478682.86	4240150.76	12.34	A
362	478685.24	4240156.16	12.05	A
363	478687.14	4240160.84	11.86	A
364	478688.09	4240164.16	11.77	A
365	478689.24	4240169.80	11.62	A
366	478689.74	4240181.75	11.34	A
367	478689.74	4240187.58	11.24	A
368	478689.56	4240192.27	11.18	A
369	478688.45	4240199.99	10.96	A
370	478686.81	4240207.58	10.75	A
371	478684.92	4240213.71	10.85	A
372	478683.02	4240218.28	10.88	A
373	478681.21	4240222.14	10.91	A
374	478679.10	4240226.05	10.94	A
375	478677.01	4240229.92	10.99	A
376	478675.10	4240233.32	11.03	A
377	478673.00	4240236.94	11.07	A
378	478671.30	4240239.95	11.08	A
379	478669.66	4240242.93	11.05	A
380	478665.72	4240249.87	10.98	A
381	478660.41	4240256.45	11.25	A
382	478654.62	4240259.81	11.91	A
383	478645.93	4240278.91	12.68	A
384	478638.52	4240301.98	11.88	A
385	478632.53	4240323.22	11.13	A
386	478627.38	4240336.09	10.90	A
387	478618.94	4240348.01	11.15	A
388	478606.56	4240358.01	11.35	A
389	478594.39	4240363.08	11.00	A
390	478574.70	4240367.67	10.42	A
391	478561.96	4240371.28	10.23	A
392	478547.71	4240378.50	9.52	A
393	478535.64	4240381.49	9.07	A
394	478525.26	4240386.50	7.97	A
395	478520.95	4240388.61	7.59	A
396	478511.44	4240389.04	8.49	A
397	478506.87	4240392.82	9.02	A
398	478500.71	4240405.37	9.79	A
399	478499.85	4240409.30	10.04	A
400	478501.99	4240424.29	9.94	A
401	478501.80	4240431.26	9.96	A
402	478501.13	4240433.88	9.92	A
403	478496.01	4240452.33	10.16	A
404	478494.84	4240466.61	10.38	A
405	478495.13	4240478.71	10.41	A
406	478499.31	4240502.03	10.38	A
407	478509.97	4240556.69	10.02	A
408	478517.15	4240593.54	9.79	A
409	478521.33	4240614.82	9.19	A
410	478522.88	4240631.30	9.30	A
411	478522.68	4240644.59	9.31	A
412	478522.00	4240658.80	9.62	A
413	478518.12	4240684.01	9.10	A
414	478512.20	4240712.95	9.00	A
415	478504.34	4240749.43	9.34	A
416	478499.44	4240774.15	8.95	A
417	478489.69	4240811.76	8.17	A
418	478479.94	4240840.98	8.13	A
419	478470.40	4240862.89	8.08	A
420	478452.15	4240894.22	7.87	A
421	478440.72	4240913.31	7.61	A
422	478432.72	4240927.68	7.57	A
423	478429.48	4240936.54	7.58	A
424	478426.05	4240950.77	7.46	A
425	478423.47	4240962.68	7.25	A
426	478421.67	4240972.52	7.23	A
427	478423.41	4240979.07	7.26	A
428	478424.97	4240993.43	7.94	A
429	478429.48	4241012.43	7.86	A
430	478434.41	4241025.88	7.77	A
431	478443.24	4241041.38	7.81	A
432	478457.30	4241061.76	7.45	A
433	478467.39	4241078.02	7.24	A
434	478473.52	4241092.53	7.11	A
435	478476.04	4241107.36	6.84	A
436	478476.04	4241117.02	6.63	A
437	478475.68	4241122.50	6.56	A
438	478473.04	4241136.12	6.51	A
439	478470.01	4241144.13	6.40	A
440	478465.19	4241157.92	6.46	A
441	478461.49	4241169.46	6.83	A
442	478458.78	4241173.25	6.93	A
443	478457.94	4241186.99	6.95	A
444	478457.48	4241193.78	6.99	A
445	478456.89	4241201.15	7.04	A
446	478455.93	4241212.39	6.97	A
447	478453.70	4241233.07	6.72	A
448	478451.71	4241241.69	6.55	A
449	478450.34	4241263.82	6.22	A
450	478449.18	4241284.78	6.02	A
451	478447.84	4241317.32	5.96	A
452	478441.70	4241337.29	5.67	A
453	478443.50	4241344.75	5.61	A
454	478441.98	4241353.15	5.79	A
455	478438.00	4241370.24	5.72	A
456	478431.89	4241382.47	5.64	A
457	478422.37	4241395.77	5.70	A
458	478411.09	4241407.04	5.77	A
459	478401.80	4241414.39	5.60	A
460	478378.14	4241426.31	5.76	A
461	478353.92	4241441.00	6.50	A
462	478340.81	4241451.09	6.45	A
463	478322.84	4241471.35	6.14	A
464	478304.85	4241494.14	5.96	A
465	478276.62	4241527.25	5.00	A
466	478254.68	4241553.44	6.13	A
467	478242.94	4241576.54	7.89	A
468	478230.97	4241589.77	4.07	A
469	478221.05	4241589.41	4.31	A
470	478217.92	4241592.99	4.28	A
471	478207.89	4241604.28	4.10	A
472	478198.51	4241615.90	3.59	A
473	478192.35	4241624.33	3.39	A
474	478182.26	4241638.10	3.66	A
475	478176.49	4241646.96	3.80	A
476	478171.48	4241654.58	3.86	A
477	478161.35	4241668.72	4.03	A
478	478152.16	4241687.04	4.18	A
479	478140.41	4241700.11	4.07	A
480	478139.42	4241702.34	4.07	A
481	478114.65	4241722.16	4.02	A
482	478106.33	4241733.54	4.00	A
483	478096.16	4241746.08	3.97	A
484	478083.17	4241763.29	3.97	A
485	478071.70	4241780.82	4.05	A
486	478062.53	4241795.14	4.03	A
487	478057.08	4241801.74	4.00	A
488	478047.60	4241811.64	3.95	A
489	478039.28	4241818.22	3.85	A
490	478030.45	4241824.40	3.82	A
491	478016.95	4241831.36	3.59	A
492	478007.24	4241836.80	3.56	A
493	477997.17	4241842.02	3.56	A
494	477990.71	4241845.45	3.56	A
495	477982.57	4241849.65	3.51	A
496	477975.64	4241853.27	3.45	A
497	477969.36	4241856.26	3.31	A
498	477963.65	4241859.53	3.28	A
499	477957.40	4241863.27	3.22	A
500	477953.01	4241866.18	3.15	A
501	477948.20	4241869.80	3.10	A
502	477944.70	4241872.72	3.07	A
503	477939.29	4241877.45	3.02	A
504	477937.32	4241879.33	3.01	A
505	477932.09	4241884.81	3.00	A
506	477927.70	4241890.16	3.01	A
507	477922.67	4241897.03	2.98	A
508	477918.63	4241902.64	2.93	A
509	477915.02	4241909.06	2.88	A
510	477911.43	4241915.83	2.84	A
511	477907.97	4241922.70	2.78	A
512	477905.43	4241928.08	2.77	A
513	477898.21	4241943.04	2.72	A
514	477892.37	4241955.00	2.68	A
515	477886.78	4241966.39	2.64	A
516	477878.59	4241980.89	2.59	A
517	477869.55	4241994.03	2.41	A
518	477854.02	4241999.00	2.21	A
519	477849.45	4242004.35	2.21	A
520	477843.00	4242009.15	2.25	A
521	477830.62	4242014.46	2.20	A
522	477823.81	4242017.37	2.20	A
523	477809.74	4242020.21	2.17	A
524	477801.66	4242019.61	2.13	A
525	477788.95	4242017.54	2.03	A
526	477778.19	4242008.63	2.06	A
527	477770.01	4242004.26	2.00	A
528	477758.29	4241997.78	1.87	A
529	477749.12	4241992.66	1.73	A
530	477740.59	4241988.35	1.52	A
531	477734.04	4241985.08	1.53	A
532	477730.10	4241983.34	1.53	A
533	477723.24	4241980.36	1.57	A
534	477716.36	4241977.70	1.46	A
535	477710.82	4241975.56	1.36	A
536	477703.80	4241973.04	1.17	A
537	477701.52	4241972.18	1.10	A
538	477684.87	4241969.18	1.06	A
539	477666.76	4241966.46	1.09	A
540	477661.57	4241965.93	1.06	A
541	477655.66	4241964.22	1.05	A
542	477648.20	4241962.56	1.01	A
543	477644.64	4241961.98	0.98	A
544	477635.07	4241960.44	0.91	A
545	477629.86	4241959.91	0.85	A
546	477626.63	4241959.95	0.82	A
547	477618.69	4241959.53	0.85	A
548	477611.36	4241959.77	0.87	A
549	477601.33	4241960.70	0.95	A
550	477591.78	4241961.78	1.10	A
551	477579.48	4241964.19	1.64	A
552	477570.53	4241967.12	2.12	A
553	477561.57	4241970.53	1.63	A
554	477557.48	4241972.37	1.71	A
555	477553.90	4241974.30	2.14	A
556	477547.68	4241978.17	2.56	A
557	477542.61	4241981.83	2.65	A
558	477539.62	4241984.18	2.61	A
559	477537.33	4241986.04	2.60	A
560	477534.06	4241988.77	2.55	A
561	477531.68	4241990.69	2.56	A
562	477526.42	4241994.76	2.42	A
563	477522.32	4241997.78	2.27	A
564	477518.48	4242000.59	2.16	A
565	477514.10	4242003.63	2.15	A
566	477509.61	4242006.43	2.18	A
567	477498.80	4242015.46	2.43	A
568	477493.90	4242032.36	1.72	A
569	477490.98	4242043.09	1.57	A
570	477485.34	4242056.96	1.41	A
571	477481.80	4242070.68	1.44	A
572	477482.12	4242076.01	1.46	A
573	477480.06	4242088.36	1.45	A
574	477473.89	4242109.81	1.00	A
575	477470.67	4242126.66	1.15	A
576	477466.14	4242146.76	0.95	A
577	477458.68	4242175.13	0.57	A
578	477452.88	4242179.20	1.50	A
579	477447.34	4242178.08	0.81	A
580	477367.83	4242167.28	0.64	A
581	477343.89	4242175.65	0.84	A
582	477337.81	4242179.31	0.83	A
583	477334.07	4242183.08	0.78	A
584	477312.34	4242197.00	0.65	A
585	477297.58	4242205.68	0.25	A
586	477242.20	4242236.42	0.75	A
587	477187.02	4242259.07	0.53	A
588	477154.08	4242257.01	0.54	A
589	477131.51	4242256.17	0.56	A
590	477103.78	4242254.47	0.56	A
591	477089.88	4242253.33	0.56	A
592	477068.17	4242250.13	0.63	A
593	477032.52	4242242.85	0.83	A
594	477013.60	4242241.25	1.05	A
595	477013.23	4242223.83	1.60	A
596	477004.43	4242223.18	2.19	A
597	477004.36	4242253.01	1.26	A
598	477002.44	4242297.26	1.25	A
599	477000.15	4242337.64	1.06	A
600	476996.60	4242386.11	0.83	A
601	476994.95	4242396.99	0.79	A
602	476957.64	4242395.27	1.26	A
603	476941.34	4242456.15	0.24	A