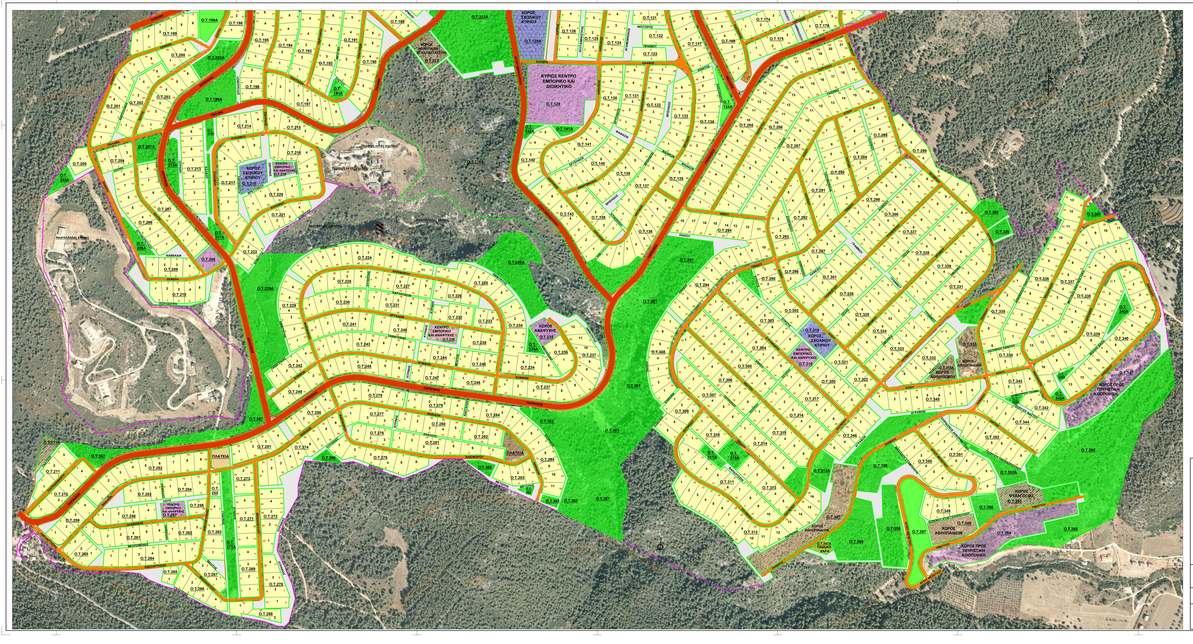
ΚΥΡΙΩΣ ΚΕΝΤΡΟ ΕΜΠΟΡΙΟΥ ΚΑΙ ΔΙΟΙΚΗΤΙΚΟ
ΚΟΡΟΣ ΚΕΝΤΡΟΥ ΑΓΡΟΥ